

Ermittlung der Rissursachen vor einer Sanierung
Rissbreiten, Klimadaten (Temperatur, Luftfeuchtigkeit)

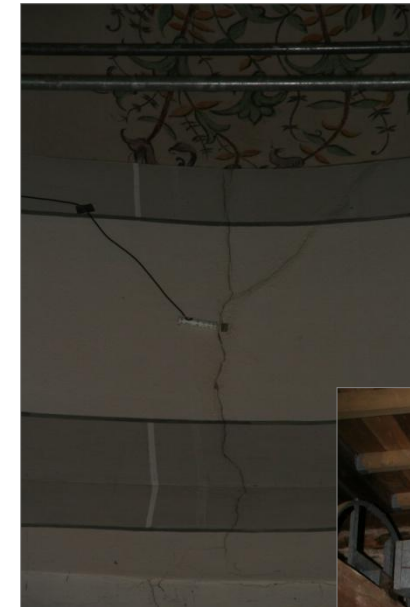

Pfarrkirche Mariä Verkündigung
Dauerhafte Rissüberwachung an verschiedenen
Rissen zur Ermittlung der Rissursachen,
mit automatischer Messdatenübertragung

